

## Dossier Photo ETD2F\_12558

## Commentaires

Si aléas travaux l'indiquer pour comprendre la différence entre étude validée et travaux réalisés

## Données de localisation

Département	LOIRE-ATLANTIQUE (44)	Nombre de voie contrôlée	2	
Commune	HERIC	Type d'opération et N° VDP associé	Travaux de GC sans changement des réseaux d'adduction	13353
Axe concerné	RN137	VLA de l'ET / VLA SR NB : Si plusieurs SR indiquer la VLA pour tous	110/80	110
Sens de circulation	NANTES vers RENNES	Coordonnées GPS du site et PK/PR	47.4060833,-1.64297222	45+740
Nombre de voie sur l'axe	2*2	Sens de détection de l'ET	RAPP - Approche	

## Distances caractéristiques travaux

Valeur relevée sur site à la fin des travaux				Commentaires
Distance bord d'équipement (ET) - bande de rive		2.45		<p>Si glissière posée pour ET et SR, il faut indiquer les cotations pour ET et pour SR. Si la glissière est continue indiquer continu pour les longueurs amont et aval. La ligne autres vous permet d'indiquer d'autres valeurs si vous le souhaitez</p>
Distance bord d'équipement (ET) - glissière		1.45		
Type glissière	Largeur fonct. (ml)	EVOL GS1.5	0.8	
Long. Amont (ml) / Aval		Continue	Continue	
Autres		SO		

## Référence des documents

Numéro de DT	SO	Numéro de DICT	SO
--------------	----	----------------	----

## CARTOGRAPHIE FINALE

Insérer un plan type google MAP (ou EARTH) avec un zoom judicieux permettant de voir l'ensemble des éléments réalisés sur le terrain (ET, PDL, SR, etc...).

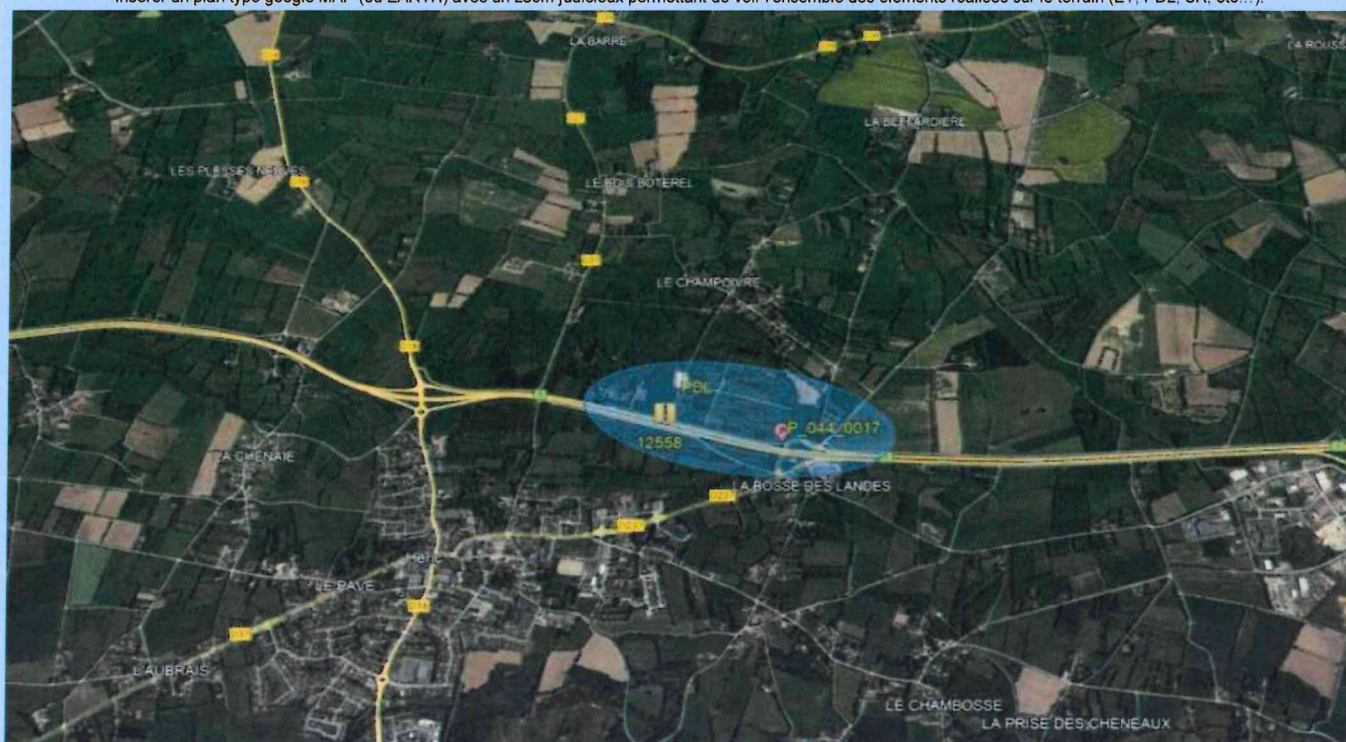



# PHOTOS AVANT TRAVAUX

Date de la (les) photo (s) 04/06/2024

Inclure photos horodatées - vue d'ensemble de la zone avant travaux, avec des dispositifs permettant de vérifier les dimensions, la distance vis-à-vis de la bordure de rive ou de la glissière et la hauteur vis-à-vis du sol fini



# PHOTOS APRES TRAVAUX (SENS DE CIRCULATION)

Date de la (les) photo (s) 04/06/2024

Inclure photos horodatées - vue d'ensemble de la zone après travaux, avec des dispositifs permettant de vérifier les dimensions, la distance vis-à-vis de la bordure de rive ou de la glissière et la hauteur vis-à-vis du sol fini





### PHOTOS APRES TRAVAUX (SENS INVERSE DE CIRCULATION)

Date de la (les) photo (s)

04/06/2024

Inclure photos horodatées - vue d'ensemble de la zone après travaux.

Si non horodatée (s), merci de compléter la case "Date de la (les) photo (s)" en y indiquant la date à laquelle celle (s-ci a (ont) été prise (s)



### PHOTOS REHAUSSE CABINE

Date de la (les) photo (s)

04/06/2024

Inclure photos horodatées des divers revêtements posés avec des dispositifs permettant d'en vérifier les dimensions

Si non horodatée (s), merci de compléter la case "Date de la (les) photo (s)" en y indiquant la date à laquelle celle (s-ci a (ont) été prise (s)

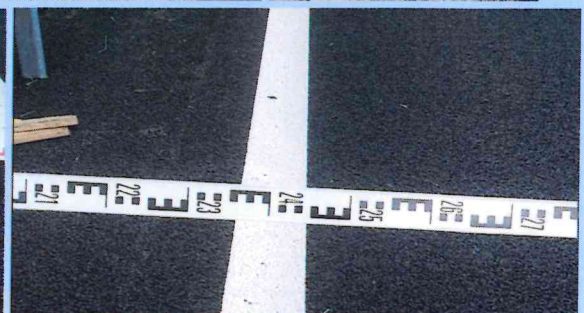



## PHOTOS COMPLÉMENTAIRES

Date de la (les) photo (s)

04/06/2024

exemple : reprise de marquage, travaux de nuit

Si non horodatée (s), merci de compléter la case "Date de la (les) photo (s)" en y indiquant la date à laquelle celle (s)-ci a (ont) été prise (s)

### DÉCLARATION ALÉAS TRAVAUX

Emetteur :	Amara TOURE		Date :	06/06/24
ETD2F :	12558	Département :	44 - Loire-atlantique - Nantes	
N° VDP :	13353	Commune :	HERIC	

### DESCRIPTION DE L'ANOMALIE (description et photos)

La description, les photos, schémas ou tout autre document joint doivent être le plus explicite possible sur l'aléa de travaux rencontré et doivent permettre de rendre compte des travaux envisagés (ex : indiquer les dimensions, faire apparaître plusieurs vues afin de permettre une visualisation précise de l'ensemble etc...).

Lors de notre intervention pour rehausser la cabine 12558, nous avons dû réaliser un fauchage et un élagage.

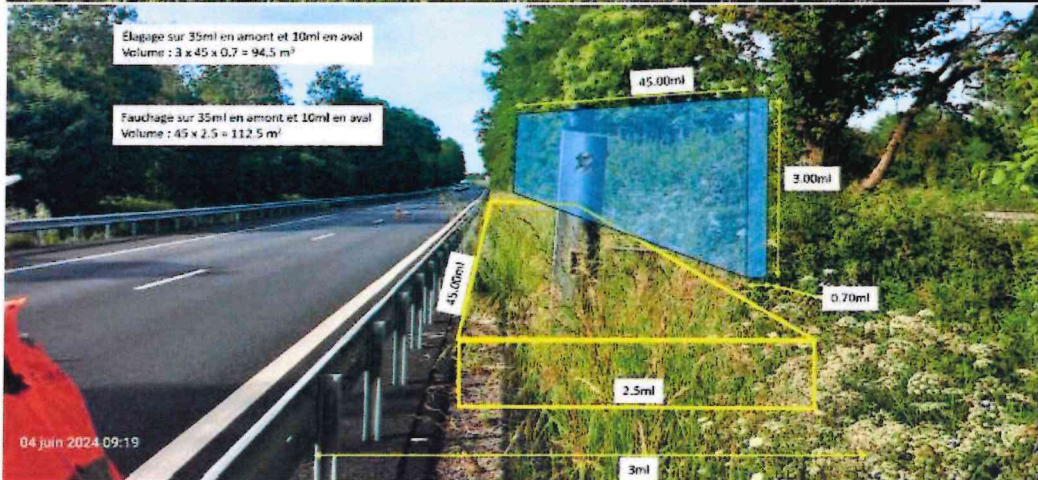

Incidence financière (HT) : 17 357,76 €







les photos consignation du PDL



les photos déconsignation du PDL





Signature	
	

SUIVI DES MODIFICATIONS DP

Date	Version	Modification	Auteur	Vérificateur
28/06/2024	1	Création	ATO	JGE
27/09/2024	2	Validation prestation de l'article B4.2	ATO	